

SEZIONE A-A  
Scala 1:100

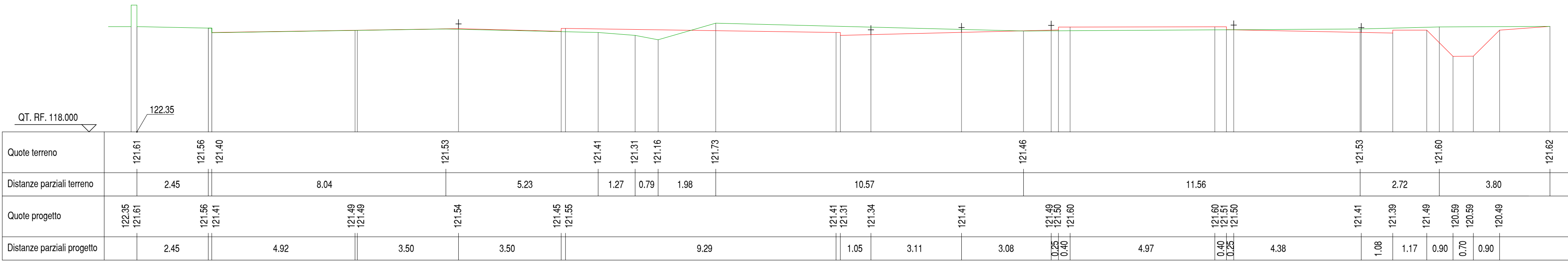

SEZIONE B-B  
Scala 1:100

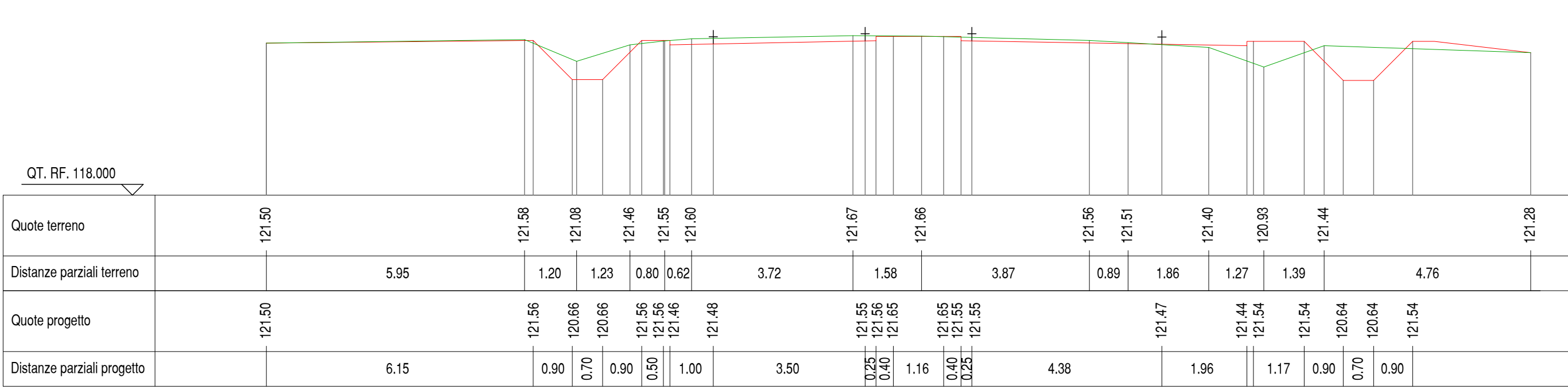

SEZIONE C-C  
Scala 1:100

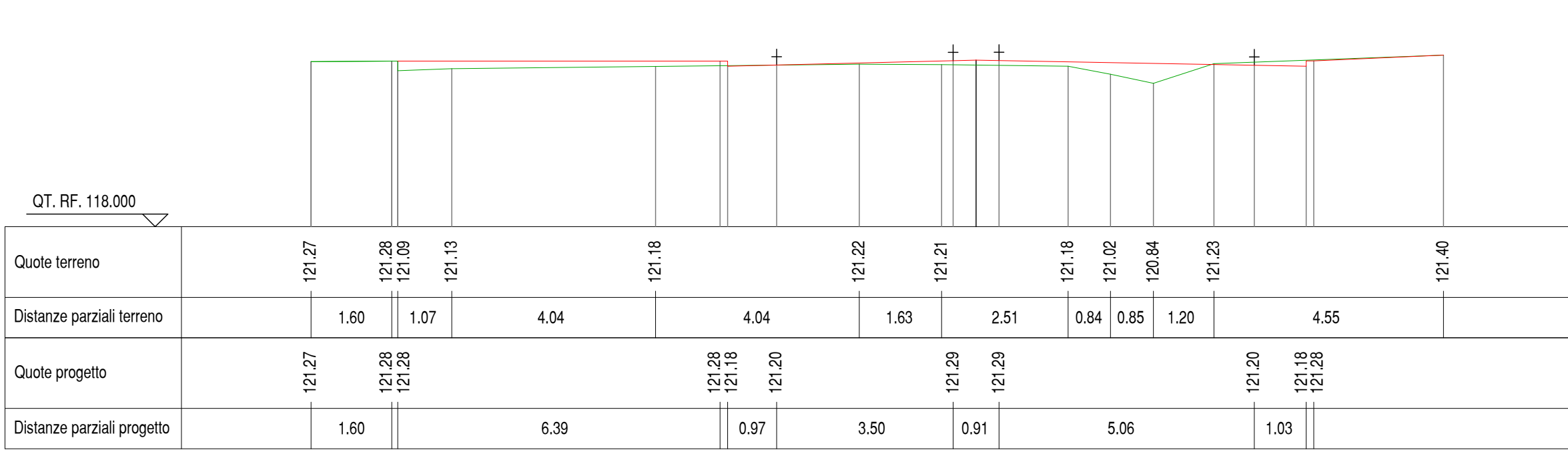

SEZIONE D-D  
Scala 1:100

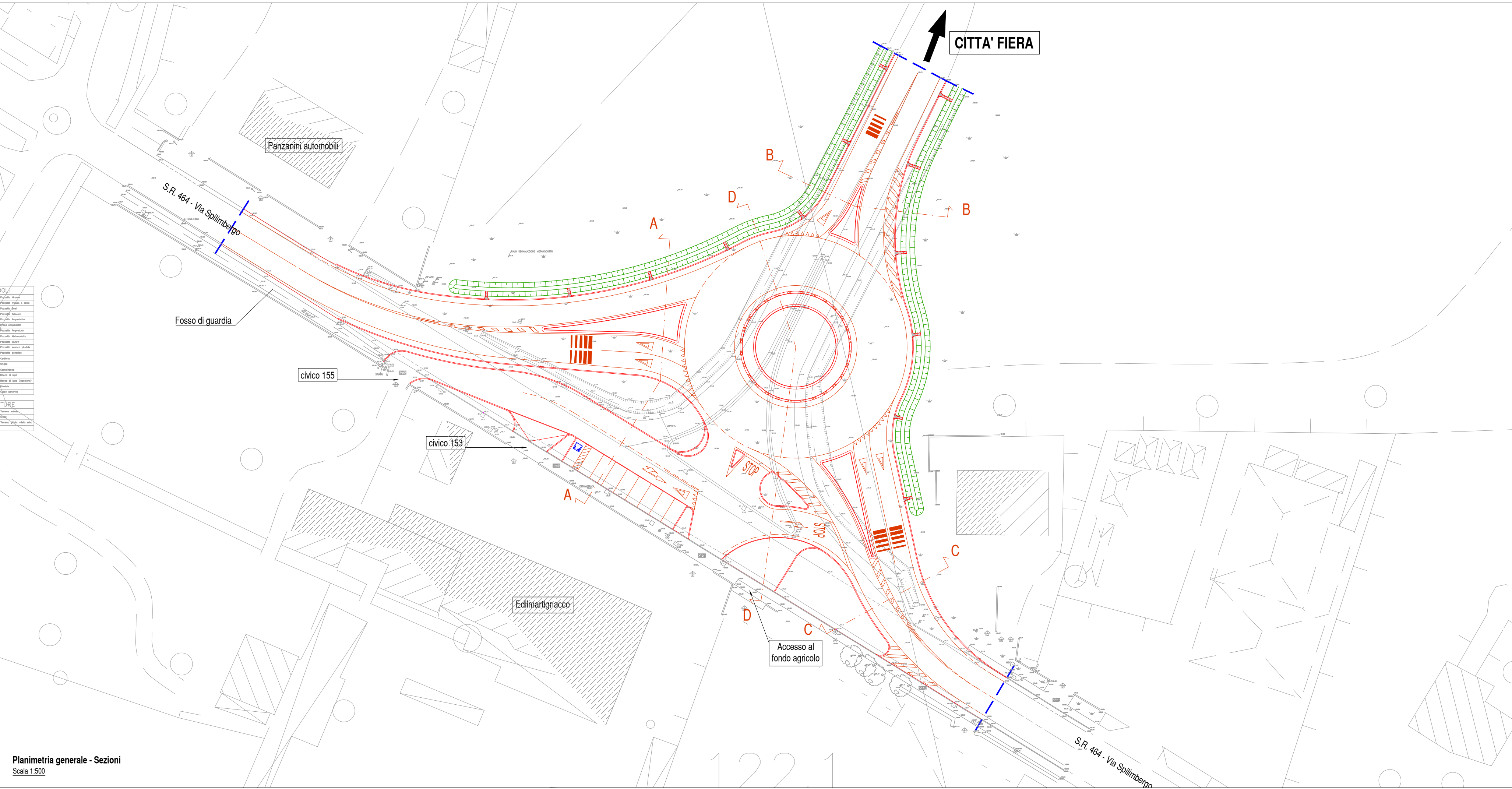
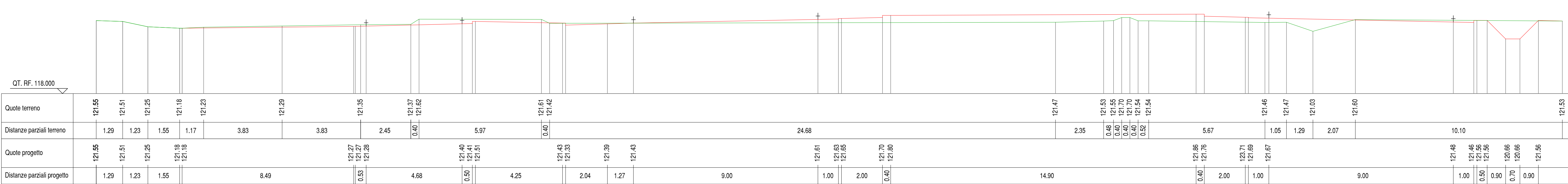

Legenda planimetria

- Ctr
- Rilievo
- Progetto
- Segnaletica orizzontale di progetto
- Fosso di guardia di progetto

Legenda sezioni

- Sezione stato di fatto
- Sezione di progetto

REGIONE FRIULI VENEZIA GIULIA  
COMUNE DI MARTIGNACCO

S.R. 464 "LAVORI DI ADEGUAMENTO  
INTERSEZIONE A RASO ED ELIMINAZIONE  
IMPIANTO SEMAFORICO AL KM 43+350"

CUP: CIG: Codice progetto 0 7 3 1

PROGETTO DI FATTIBILITA' TECNICA ED ECONOMICA

Codice elaborato  
PFTE T 08  
Scala: varie  
Emissione: 27.06.2025  
Data: SIN  
Redatto: A.N.  
Controllato: A.N.  
Approvato: A.N.

Titolo elaborato  
Sezioni trasversali  
Nome file: 731-PFTE-T08 Sezioni trasversali.dwg

Firma:  
PROGETTISTA  
Dott. Ing. Alberto Novarin

COMMITTENTE:  
FRIULI VENEZIA GIULIA  
STRADE

Documento sottoscritto digitalmente  
Stampa conforme all'elaborato firmato digitalmente

Rev. Data Redatto Controllato Approvato Oggetto revisione

01  
02  
03  
04  
05

Studio Novarin s.a.s.  
via Daniele Manin, 10 - 33100 Udine - Tel. 0432 421013 - studio@novarin.net

# Elenco firmatari

ATTO SOTTOSCRITTO DIGITALMENTE AI SENSI DEL D.P.R. 445/2000 E DEL D.LGS. 82/2005 E SUCCESSIVE MODIFICHE E INTEGRAZIONI

Questo documento è stato firmato da:

NOME: POLESELLO GIOVANNI BATTISTA

CODICE FISCALE: PLSGNN63H21L483H

DATA FIRMA: 21/07/2025 12:41:21

IMPRONTA: 6619164CEB53A181655DDD35B903C94251CB8158544C495D40B26F39FD53F2F0  
51CB8158544C495D40B26F39FD53F2F0189492B8D5844DD0EEA726857B21D06F  
189492B8D5844DD0EEA726857B21D06FADEE069518432B70480833762022E6EE  
ADEE069518432B70480833762022E6EED98C4637A87B9BE32025347AE8D01BFA